Daten gültig für den Tag: 08-10-2025 05:35

Link zum Produkt: https://stuckmarkt.de/12m-fassadenprofile-l-24-p-721.html

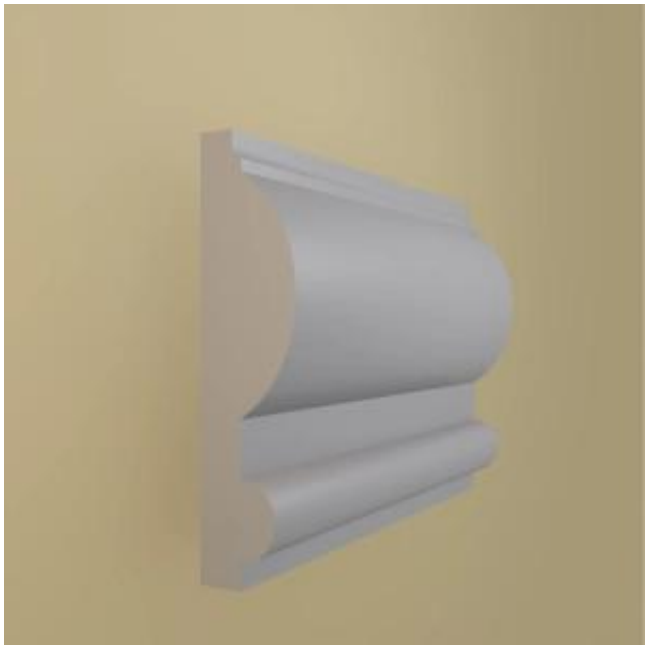

12m Fassadenprofile L-24

Preis	**110.00 €**
Verfügbarkeit	**Verfügbarkeit**
Bearbeitungszeit	**48h**
Katalognummer	**L-24**
Herstellercode	**L-24**
GTIN	**4260677253635**
Hersteller	**Pareto-Decor**

Produktbeschreibung

Fassadenprofile L-24 | 140 mm x 35 mm | Modernes Design in Grau

Verleihen Sie Ihrer Außenfassade eine stilvolle und langlebige Optik mit den **Fassadenprofilen L-24**. Das hochwertige, resiliente Material und das moderne Design machen diese Profile zur idealen Wahl für die Verschönerung und den Schutz Ihrer Außenwände.

Wichtigste Eigenschaften & Vorteile

Stilvolle Eleganz:
Die graue Farbgebung und die glatte Oberfläche sorgen für einen modernen und ansprechenden Fassadeneindruck.

Einfache Montage:
Das innovative Befestigungssystem ermöglicht eine schnelle, bohrfreie Installation – kein Schrauben, kein Bohren, nur Aufkleben!

Vielseitige Anwendung:
Die Profile haften zuverlässig auf verschiedensten Untergründen wie Ziegel, Beton, Holz und mehr.

Hochwertiges Material:
Aus UV-beständigem, hochflexiblem Material gefertigt, das Witterungs- und UV-Einflüssen dauerhaft standhält.

Schutz & Sicherheit:
Wasserdicht, feuerfest und widerstandsfähig gegen Umwelteinflüsse bieten die Profile optimalen Schutz und Sicherheit.

Gestaltungsfreiheit:
Die weiße Grundfarbe lässt sich individuell überstreichen oder verputzen – für eine persönliche Fassadengestaltung.

Langfristige Investition:
Die pflegeleichten, wetterbeständigen Profile sorgen für nachhaltigen Schutz und eine langlebige Optik.

Abmessungen:

Höhe: 140 mm

Länge: 1200 mm

Breite: 35 mm

Lieferumfang:**
Geeignet für die effiziente Fassadenverkleidung großer Flächen.

Montage & Anwendung

1. **Oberfläche vorbereiten:** Wand reinigen, trocken und frei von Staub.
2. **Position markieren:** Wand ausmessen, Markierungen für die Profile setzen.
3. **Kleben:** Domostyl-Kleber gleichmäßig auf die Rückseite auftragen.
4. **Anbringen:** Profile fest andrücken, bei Bedarf mit Wasserwaage ausrichten.
5. **Zuschneiden:** Bei Bedarf die Profile kürzen, um Ecken und Übergänge passgenau zu gestalten.
6. **Trocknen lassen:** Klebstoff gemäß Herstelleranleitung aushärten, bevor Sie die Oberfläche weiter bearbeiten.

Fazit

Mit den **Fassadenprofilen L-24** setzen Sie auf eine Kombination aus modernem Design, hoher Funktionalität und langlebigem Schutz. Einfach in der Montage, individuell gestaltbar und witterungsbeständig – perfekt für die qualitätsvolle Fassadengestaltung.